衛生福利部

醫病溝通關懷服務

親愛的病人/家屬您好，

對於您或您的家人之醫療結果，我們表達誠摯的關心。如果您想進一步了解醫療的過程、後續照護治療計畫或需要申請政府各項救濟補助，請與我們聯繫，我們將盡力提供您相關資訊與協助。

您可以透過以下方式與我們聯繫：

聯絡電話_____

(建議來電時段：　　)

電子信箱_____

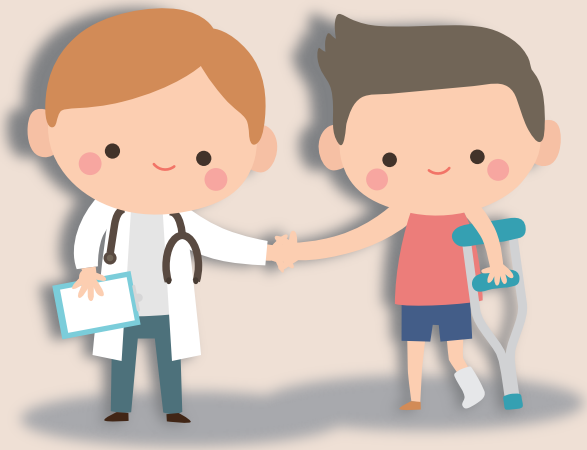

（機構名稱）

敬上

以下是您可以利用的各項資源

藥害救濟
(02)2358-4097

心理支持
張老師專線
1980

生產事故救濟
(02)2100-2092

關懷資源
含醫事專業諮詢
(02)2351-0740

預防接種受害救濟
1922

多元溝通協助
(語言文化或聽覺、語言功能等障礙致溝通困難)
(02)2351-0740

福利諮詢
1957

醫療調處
請洽各縣市衛生局

※如您有申請病歷之需要可向本院提出。

計畫輔導
財團法人藥害救濟基金會 (02)2351-0740 經費來源源自菸品健康福利捐 廣告